

CREDITREFORM REGIONENCHECK

Kreis Dortmund, Stadt

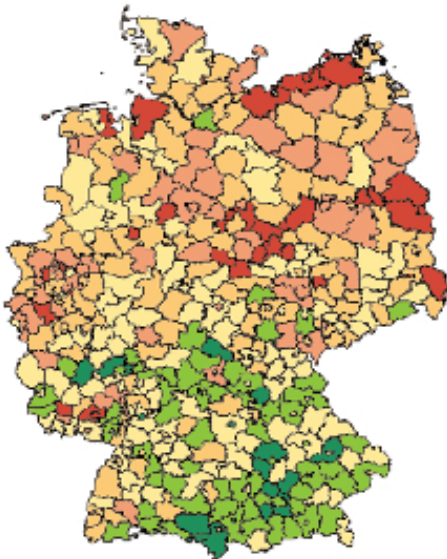

Informationstableau

05 Nordrhein-Westfalen
05913 Dortmund, Stadt
05913000 Dortmund, Stadt

Anzahl Unternehmen 18.703

Analysezeitraum 2016 - 2018

Inhalt

1. Einleitung
2. Zeitreihenanalyse
3. Karte 1: Risikoklassen für alle Kreise in Deutschland über alle Branchen
4. Risikoanalyse nach Regionen
5. Karte 2: Risikoklassen für alle Kreise im Bundesland Nordrhein-Westfalen
6. Creditreform Risiko-Indikator nach Hauptbranchen in der Region
7. Risikoindikatoren nach Rechtsformklassen
8. Risikoindikatoren nach Umsatzklassen
9. Prognose

Kontakt

Telefon: 0 21 31 / 109-626
email: info@creditreform-rating.de
Internet: www.creditreform-rating.de

Creditreform Rating AG
Hellersbergstraße 11
41460 Neuss

Kreis Dortmund, Stadt

Aktueller Creditreform Risiko-Indikator

1,54%



1. Einleitung

Der vorliegende Regionencheck dient als Instrument zur Darstellung der Risikostruktur einer Region und zeigt Gefährdungspotenziale nach verschiedenen Strukturmerkmalen auf. So wird die Struktur einer Region aus verschiedenen Perspektiven beleuchtet werden, um die spezifische Risikosituation darzustellen und daraus Rückschlüsse zu ziehen. Auf diese Weise kann herausgearbeitet werden, in welchen Branchen die untersuchte Region besonders insolvenzgefährdet ist und welche Rechtsformen oder Umsatzklassen mit einem hohen Ausfallrisiko behaftet sind.

Datengrundlage für die vorliegende Analyse ist die Creditreform Wirtschaftsdatenbank mit über 4,2 Mio. Unternehmensdatensätzen. Durch stichtagsbezogene Selektionen wird die Anzahl der Unternehmen sowie die Anzahl der ausgefallenen Firmen je Region ausgewiesen. Grundlage und Orientierungsgrösse des Analyseverfahrens ist der Creditreform Risiko-Indikator (CRI in %), der die Ausfallwahrscheinlichkeit einer Region misst. Das Vorliegen eines Ausfalls wird durch folgende Negativmerkmale angezeigt:

- Unternehmerisches Insolvenzverfahren
- Verbraucherinsolvenzverfahren von unternehmerisch tätigen Personen
- sonstige Insolvenzverfahren
- Haftanordnung zur Abgabe der Eidesstattlichen Versicherung
- Abgabe der Eidesstattlichen Versicherung

$$\text{CRI (in \%)} = \frac{\text{Zahl der Ausfälle/Region (z.B. eines Jahres)}}{\text{Gesamtanzahl der Unternehmen/Region}} \times 100$$

Auf Basis der über den Creditreform Risiko-Indikator ermittelten Ausfallquoten erfolgt eine Einteilung nach sechs Risikoklassen, ähnlich dem Schulnotenprinzip. Je höher der Creditreform-Risiko-Indikator, desto höher ist die Insolvenzgefahr. Ein geringes Ausfallrisiko wird durch eine grüne Ampelschaltung symbolisiert; ein hohes Ausfallrisiko durch eine rote Ampelschaltung.

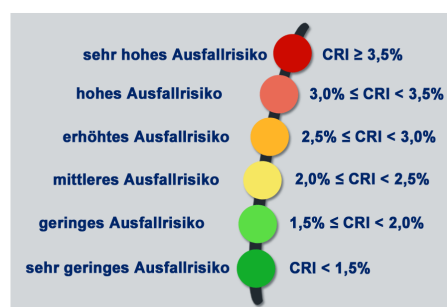

2. Zeitreihenanalyse

Der untersuchte Kreis Dortmund, Stadt umfasst insgesamt 18.703 Unternehmen. Die Anzahl der Unternehmen mit Negativmerkmalen im betrachteten Zeitraum beträgt 288. Dies entspricht einem aktuellen Creditreform Risiko-Indikator von 1,54%, der über dem Durchschnittswert aller Regionen in Deutschland (1,40%) in 2018 liegt.

KKZ	Kreis	Anzahl	Ausfälle	CRI %
05913	Dortmund, Stadt	18.703	288	1,54

In Abbildung 1 werden die Ausfallrisiken durch Jahres- und Regionenvergleiche verdeutlicht. Das Ausfallrisiko in der untersuchten Region hat von 2016 (1,80%) auf 2018 (1,54%) abgenommen. Der prognostizierte Creditreform Risiko-Indikator für den Kreis Dortmund, Stadt liegt für 2019 bei 1,50%.

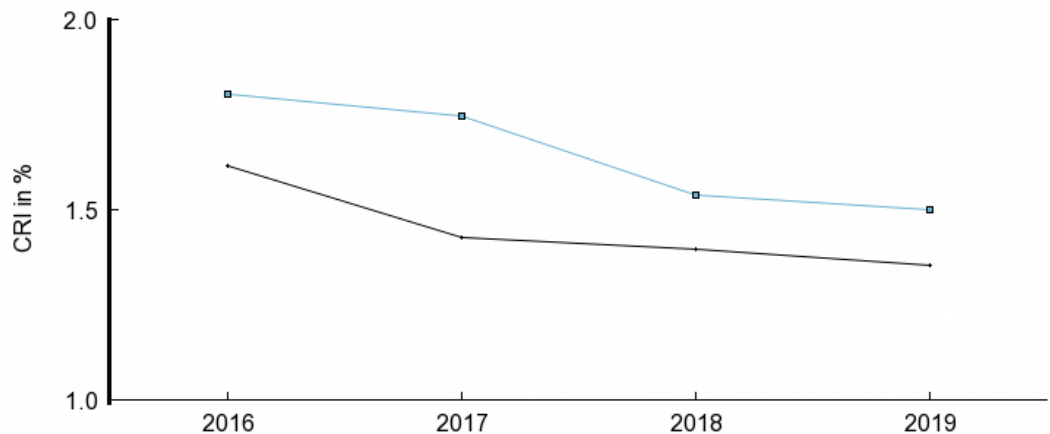

Kreis	CRI 2016	CRI 2017	CRI 2018	Prognose
Dortmund, Stadt	1,80	1,75	1,54	1,50
Gesamtwirtschaft	1,61	1,43	1,40	1,35

Abbildung 1: Entwicklung des Creditreform Risiko-Indikators

3. Risikoklassen für alle Kreise in Deutschland über alle Branchen

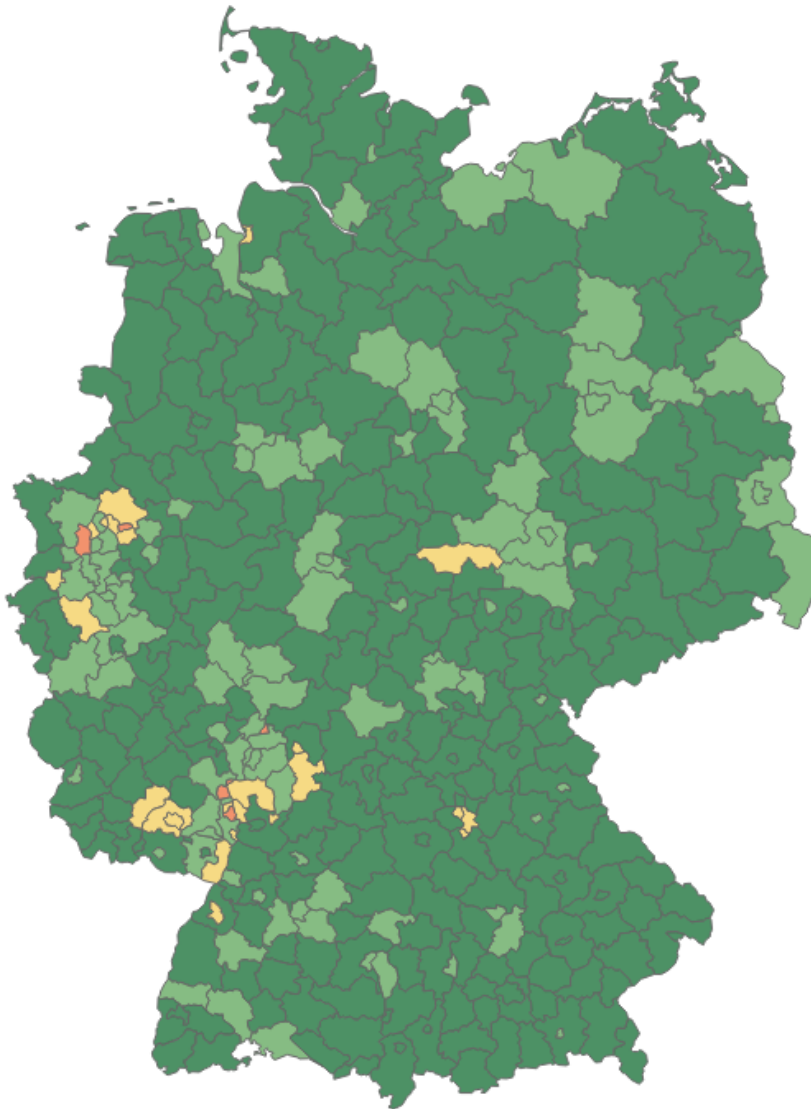

Risikoklassen für alle deutschen Kreise

1 sehr geringes Ausfallrisiko	4 erhöhtes Ausfallrisiko
2 geringes Ausfallrisiko	5 hohes Ausfallrisiko
3 mittleres Ausfallrisiko	6 sehr hohes Ausfallrisiko

4. Risikoanalyse nach Regionen

Nachfolgend wird der untersuchte Kreis Dortmund, Stadt im Zeitvergleich nach dem CRI mit dem Bundesland Nordrhein-Westfalen und mit Westdeutschland verglichen. Im Vergleich zum Bundesland Nordrhein-Westfalen weist die analysierte Region einen geringeren Creditreform Risiko-Indikator auf. Im Vergleich zu Westdeutschland ist die analysierte Region stärker insolvenzgefährdet. Die Creditreform Risiko-Indikatoren der einzelnen Regionen entnehmen Sie bitte folgender Tabelle und Abbildung 2.

Region	Anzahl	Ausfälle	CRI %
Dortmund, Stadt	18.703	288	1,54
Nordrhein-Westfalen	763.156	12.340	1,62
Westdeutschland	3.203.720	44.820	1,40

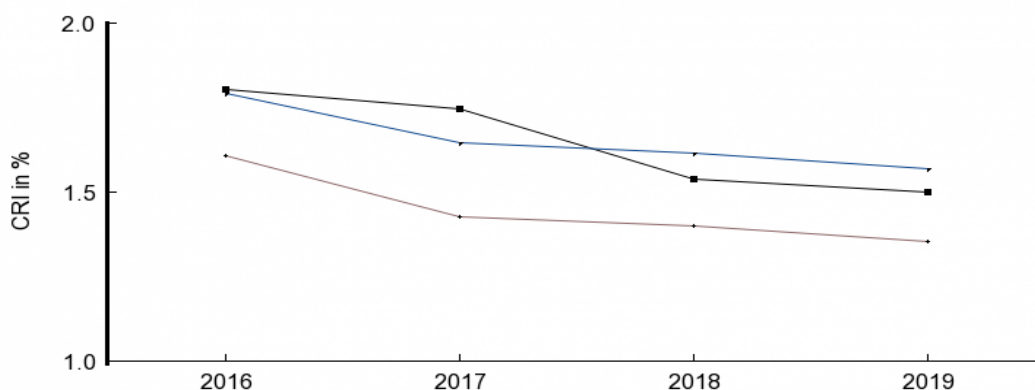

Region	CRI 2016	CRI 2017	CRI 2018	Prognose
Dortmund, Stadt	1,80	1,75	1,54	1,50
Nordrhein-Westfalen	1,79	1,64	1,62	1,57
Westdeutschland	1,61	1,43	1,40	1,35

Abbildung 2: Entwicklung des Creditreform Risiko-Indikators nach Regionen

5. Risikoklassen für alle Kreise im Bundesland Nordrhein-Westfalen



Risikoklassen für alle deutschen Kreise

1 sehr geringes Ausfallrisiko	4 erhöhtes Ausfallrisiko
2 geringes Ausfallrisiko	5 hohes Ausfallrisiko
3 mittleres Ausfallrisiko	6 sehr hohes Ausfallrisiko

6. Creditreform Risiko-Indikator nach Hauptbranchen in der Region

Nachfolgende Tabelle und Abbildung 3 stellen die Risikoindikatoren nach Hauptbranchen für 2018 im Kreis Dortmund, Stadt im Vergleich zur Gesamtwirtschaft dar. Dargestellt werden die Anzahl der Unternehmen, die ausgefallenen Unternehmen und die Riskoverteilung über die Hauptbranchen.

Kürzel	Branche	Anzahl	Ausfälle	CRI %	CRI % Gesamtwirtschaft
	Keine Branchenzuordnung	536	7	1,31	0,43
A-B	Land-, Forstwirtschaft, Fischerei und Bergbau	59	1	1,69	0,78
C	Verarbeitendes Gewerbe	830	10	1,20	1,08
D-E	Energie- und Wasserversorgung	85	2	2,35	0,60
F	Baugewerbe	1.817	45	2,48	2,11
G	Handel	3.159	62	1,96	1,71
H	Verkehr- und Lagerei	684	16	2,34	2,83
I	Gastgewerbe	1.029	51	4,96	3,09
J	Information und Kommunikation	736	7	0,95	1,14
K	Erbringung von Finanz- und Versicherungsdienstleistungen	990	10	1,01	1,07
L	Grundstücks- und Wohnungswesen	1.144	5	0,44	0,76
M	Wissenschaftliche und technische Dienstleistungen	3.237	25	0,77	0,81
N	Erbringung von sonstigen wirtschaftlichen Dienstleistungen	1.263	26	2,06	1,90
O-Q	Öffentl. Verwaltung, Verteidigung, Sozialvers., Erziehung, Gesundheit	1.285	4	0,31	0,57
R	Kunst, Unterhaltung und Erholung	436	4	0,92	1,36
S	Erbringung von sonstigen Dienstleistungen	1.409	13	0,92	1,26
T-U*	Sonstige	4	0	0,00	1,80
Summe		18.703	288	1,54	1,40

*private Haushalte, Exterritoriale Organisationen und Körperschaften



Abbildung 3: Creditreform Risiko-Indikatoren im Branchenvergleich

7. Risikoindikatoren nach Rechtsformklassen

Neben den zeitlichen und branchenspezifischen Ausfallrisiken wird der Kreis Dortmund, Stadt im Folgenden nach Rechtsformklassen im Vergleich zur Gesamtwirtschaft untersucht. Die Creditreform Risiko-Indikatoren für die einzelnen Rechtsformklassen entnehmen Sie bitte nachfolgender Tabelle und Abbildung 4.

Rechtsform	Anzahl	Ausfälle	CRI %	CRI % Gesamtwirtschaft
Freier Beruf	1.510	9	0,60	0,68
Gewerbebetrieb	6.255	173	2,77	2,36
BGB-Gesellschaft	898	4	0,45	0,28
Arbeitsgemeinschaft	16	0	0,00	0,03
Einzelfirma	582	9	1,55	1,19
OHG	102	0	0,00	0,23
KG	120	1	0,83	0,41
GmbH & Co. KG	1.268	9	0,71	0,40
GmbH	6.981	78	1,12	0,87
AG	88	0	0,00	0,70
e.G.	28	0	0,00	0,23
e.V.	855	5	0,58	0,23
Summe	18.703	288	1,54	1,40

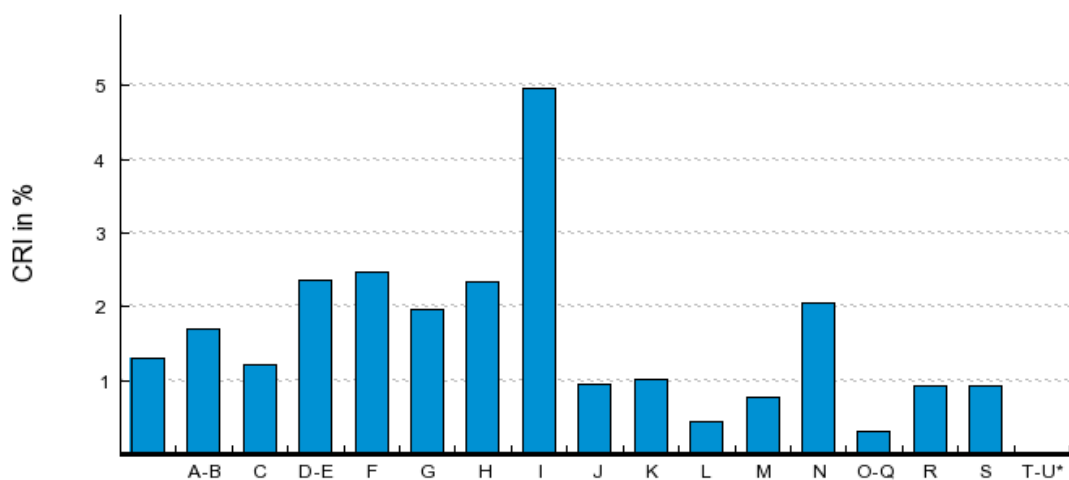

Abbildung 4: Creditreform Risiko-Indikatoren nach Rechtsformklassen

8. Risikoindikatoren nach Umsatzklassen

Im Folgenden wird das Ausfallrisiko in dem Kreis Dortmund, Stadt nach Umsatzklassen im Vergleich zur Gesamtwirtschaft untersucht. Die Creditreform Risiko-Indikatoren für die einzelnen Umsatzklassen entnehmen Sie bitte nachfolgender Tabelle und Abbildung 5.

Umsatzklasse	Anzahl	Ausfälle	CRI %	CRI % Gesamtwirtschaft
Umsatz < 500.000	15.124	263	1,74	1,51
500.000 <= Umsatz < 1 Mio.	1.361	11	0,81	0,90
1 Mio. <= Umsatz < 5 Mio.	1.601	13	0,81	0,59
5 Mio. <= Umsatz	617	1	0,16	0,23
Summe	18.703	288	1,54	1,40

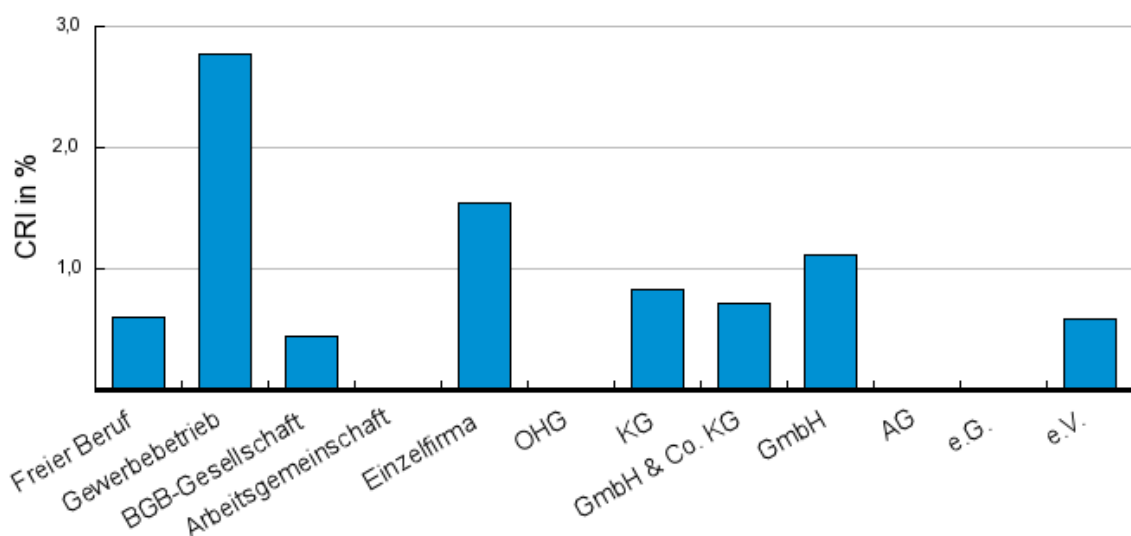

Abbildung 5: Creditreform Risiko-Indikatoren nach Umsatzklassen

9. Prognose

Der Kreis Dortmund, Stadt wird aktuell mit einem Creditreform Risiko-Indikator von 1,54% in die Risikoklasse 2 eingestuft und mit einem geringen Ausfallrisiko bewertet. Der prognostizierte Creditreform Risiko-Indikator im Kreis Dortmund, Stadt für 2019 liegt bei 1,50% und ist somit der Risikoklasse 2 zuzuordnen.

Kreis Dortmund, Stadt

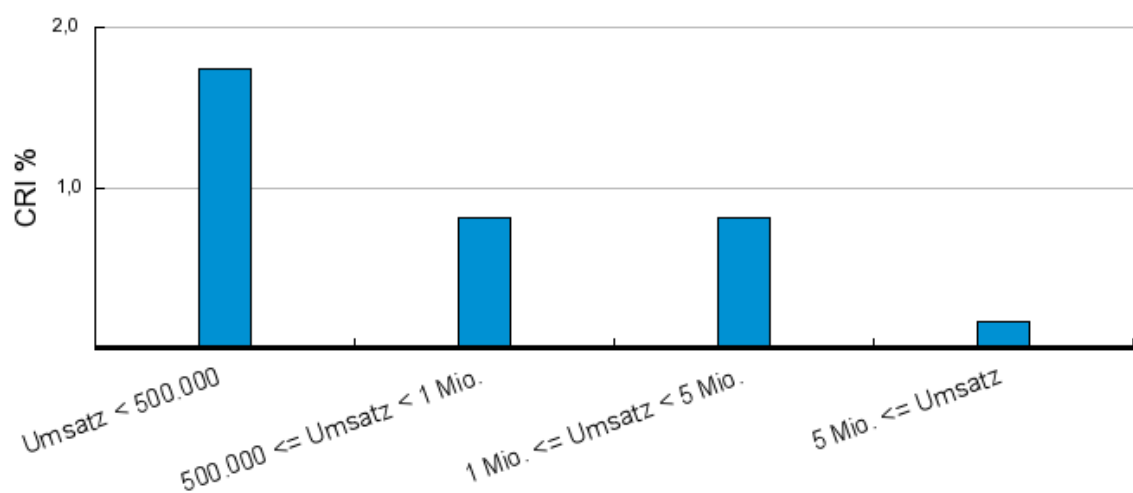
Prognose 2019

1,50%

