

CREDITREFORM REGIONENCHECK

Kreis Ennepe-Ruhr-Kreis

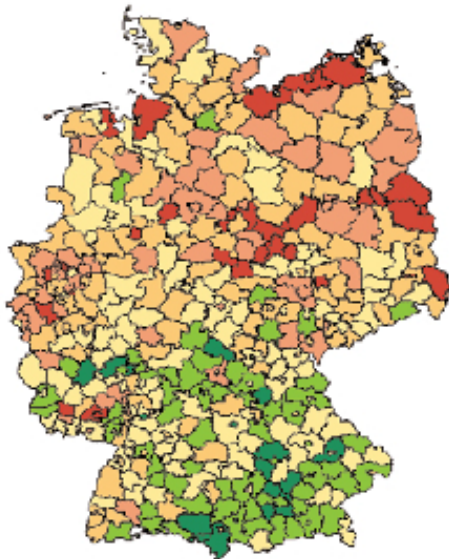

Informationstableau

05 Nordrhein-Westfalen

05954 Ennepe-Ruhr-Kreis

05954004 Breckerfeld, Stadt

05954008 Ennepetal, Stadt

05954012 Gevelsberg, Stadt

Anzahl Unternehmen 14.263

Analysezeitraum 2016 - 2018

Inhalt

1. Einleitung
2. Zeitreihenanalyse
3. Karte 1: Risikoklassen für alle Kreise in Deutschland über alle Branchen
4. Risikoanalyse nach Regionen
5. Karte 2: Risikoklassen für alle Kreise im Bundesland Nordrhein-Westfalen
6. Creditreform Risiko-Indikator nach Hauptbranchen in der Region
7. Risikoindikatoren nach Rechtsformklassen
8. Risikoindikatoren nach Umsatzklassen
9. Prognose

Kontakt

Telefon: 0 21 31 / 109-626
email: info@creditreform-rating.de
Internet: www.creditreform-rating.de

Creditreform Rating AG
Hellersbergstraße 11
41460 Neuss

Kreis Ennepe-Ruhr-Kreis

Aktueller Creditreform Risiko-Indikator

1,28%

**sehr geringes
Ausfallrisiko**



1. Einleitung

Der vorliegende Regionencheck dient als Instrument zur Darstellung der Risikostruktur einer Region und zeigt Gefährdungspotenziale nach verschiedenen Strukturmerkmalen auf. So wird die Struktur einer Region aus verschiedenen Perspektiven beleuchtet werden, um die spezifische Risikosituation darzustellen und daraus Rückschlüsse zu ziehen. Auf diese Weise kann herausgearbeitet werden, in welchen Branchen die untersuchte Region besonders insolvenzgefährdet ist und welche Rechtsformen oder Umsatzklassen mit einem hohen Ausfallrisiko behaftet sind.

Datengrundlage für die vorliegende Analyse ist die Creditreform Wirtschaftsdatenbank mit über 4,2 Mio. Unternehmensdatensätzen. Durch stichtagsbezogene Selektionen wird die Anzahl der Unternehmen sowie die Anzahl der ausgefallenen Firmen je Region ausgewiesen. Grundlage und Orientierungsgrösse des Analyseverfahrens ist der Creditreform Risiko-Indikator (CRI in %), der die Ausfallwahrscheinlichkeit einer Region misst. Das Vorliegen eines Ausfalls wird durch folgende Negativmerkmale angezeigt:

- Unternehmerisches Insolvenzverfahren
- Verbraucherinsolvenzverfahren von unternehmerisch tätigen Personen
- sonstige Insolvenzverfahren
- Haftanordnung zur Abgabe der Eidesstattlichen Versicherung
- Abgabe der Eidesstattlichen Versicherung

$$\text{CRI (in \%)} = \frac{\text{Zahl der Ausfälle/Region (z.B. eines Jahres)}}{\text{Gesamtanzahl der Unternehmen/Region}} \times 100$$

Auf Basis der über den Creditreform Risiko-Indikator ermittelten Ausfallquoten erfolgt eine Einteilung nach sechs Risikoklassen, ähnlich dem Schulnotenprinzip. Je höher der Creditreform-Risiko-Indikator, desto höher ist die Insolvenzgefahr. Ein geringes Ausfallrisiko wird durch eine grüne Ampelschaltung symbolisiert; ein hohes Ausfallrisiko durch eine rote Ampelschaltung.

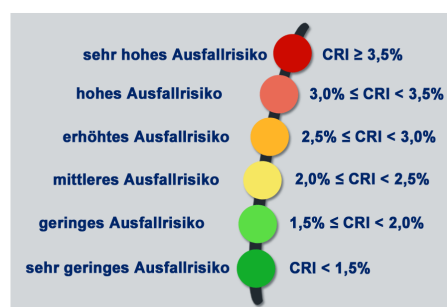

2. Zeitreihenanalyse

Der untersuchte Kreis Ennepe-Ruhr-Kreis umfasst insgesamt 14.263 Unternehmen. Die Anzahl der Unternehmen mit Negativmerkmalen im betrachteten Zeitraum beträgt 183. Dies entspricht einem aktuellen Creditreform Risiko-Indikator von 1,28%, der unter dem Durchschnittswert aller Regionen in Deutschland (1,40%) in 2018 liegt.

KKZ	Kreis	Anzahl	Ausfälle	CRI %
05954	Ennepe-Ruhr-Kreis	14.263	183	1,28

In Abbildung 1 werden die Ausfallrisiken durch Jahres- und Regionenvergleiche verdeutlicht. Das Ausfallrisiko in der untersuchten Region hat von 2016 (1,62%) auf 2018 (1,28%) abgenommen. Der prognostizierte Creditreform Risiko-Indikator für den Kreis Ennepe-Ruhr-Kreis liegt für 2019 bei 1,24%.

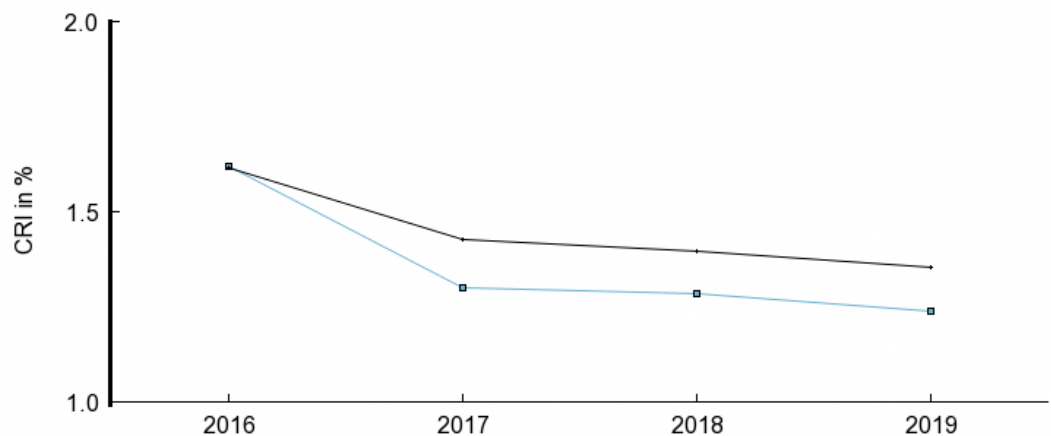

Kreis	CRI 2016	CRI 2017	CRI 2018	Prognose
Ennepe-Ruhr-Kreis	1,62	1,30	1,28	1,24
Gesamtwirtschaft	1,61	1,43	1,40	1,35

Abbildung 1: Entwicklung des Creditreform Risiko-Indikators

3. Risikoklassen für alle Kreise in Deutschland über alle Branchen

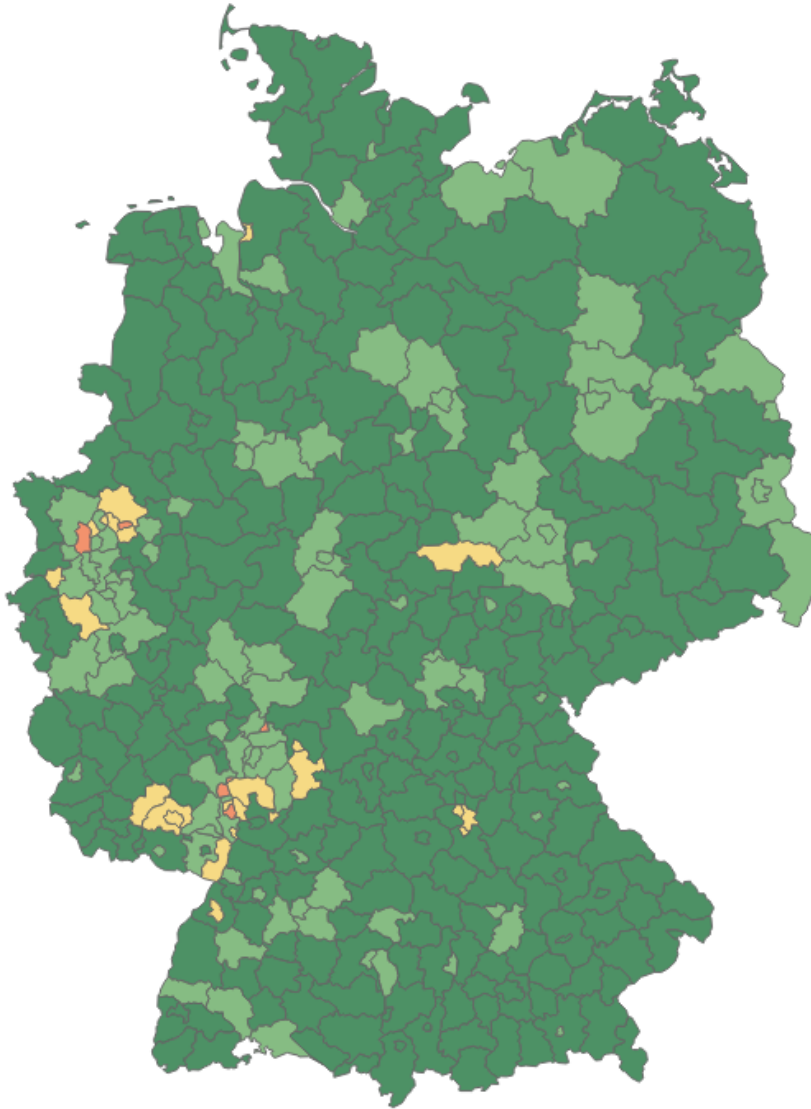

Risikoklassen für alle deutschen Kreise

1 sehr geringes Ausfallrisiko	4 erhöhtes Ausfallrisiko
2 geringes Ausfallrisiko	5 hohes Ausfallrisiko
3 mittleres Ausfallrisiko	6 sehr hohes Ausfallrisiko

4. Risikoanalyse nach Regionen

Nachfolgend wird der untersuchte Kreis Ennepe-Ruhr-Kreis im Zeitvergleich nach dem CRI mit dem Bundesland Nordrhein-Westfalen und mit Westdeutschland verglichen. Im Vergleich zum Bundesland Nordrhein-Westfalen weist die analysierte Region einen geringeren Creditreform Risiko-Indikator auf. Auch im Vergleich zu Westdeutschland ist die analysierte Region weniger insolvenzgefährdet. Die Creditreform Risiko-Indikatoren der einzelnen Regionen entnehmen Sie bitte folgender Tabelle und Abbildung 2.

Region	Anzahl	Ausfälle	CRI %
Ennepe-Ruhr-Kreis	14.263	183	1,28
Nordrhein-Westfalen	763.156	12.340	1,62
Westdeutschland	3.203.720	44.820	1,40

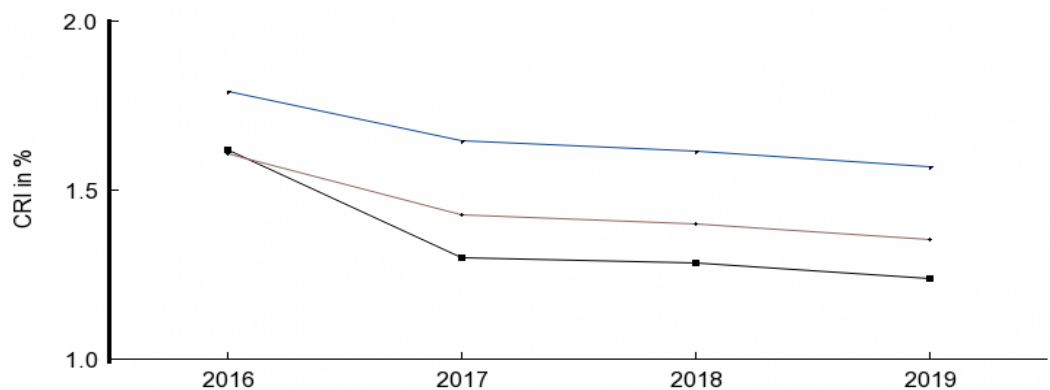

Region	CRI 2016	CRI 2017	CRI 2018	Prognose
Ennepe-Ruhr-Kreis	1,62	1,30	1,28	1,24
Nordrhein-Westfalen	1,79	1,64	1,62	1,57
Westdeutschland	1,61	1,43	1,40	1,35

Abbildung 2: Entwicklung des Creditreform Risiko-Indikators nach Regionen

5. Risikoklassen für alle Kreise im Bundesland Nordrhein-Westfalen



Risikoklassen für alle deutschen Kreise

1 sehr geringes Ausfallrisiko	4 erhöhtes Ausfallrisiko
2 geringes Ausfallrisiko	5 hohes Ausfallrisiko
3 mittleres Ausfallrisiko	6 sehr hohes Ausfallrisiko

6. Creditreform Risiko-Indikator nach Hauptbranchen in der Region

Nachfolgende Tabelle und Abbildung 3 stellen die Risikoindikatoren nach Hauptbranchen für 2018 im Kreis Ennepe-Ruhr-Kreis im Vergleich zur Gesamtwirtschaft dar. Dargestellt werden die Anzahl der Unternehmen, die ausgefallenen Unternehmen und die Riskoverteilung über die Hauptbranchen.

Kürzel	Branche	Anzahl	Ausfälle	CRI %	CRI % Gesamtwirtschaft
	Keine Branchenzuordnung	1.114	3	0,27	0,43
A-B	Land-, Forstwirtschaft, Fischerei und Bergbau	198	2	1,01	0,78
C	Verarbeitendes Gewerbe	1.235	11	0,89	1,08
D-E	Energie- und Wasserversorgung	67	0	0,00	0,60
F	Baugewerbe	1.339	24	1,79	2,11
G	Handel	2.691	43	1,60	1,71
H	Verkehr- und Lagerei	353	7	1,98	2,83
I	Gastgewerbe	650	26	4,00	3,09
J	Information und Kommunikation	337	3	0,89	1,14
K	Erbringung von Finanz- und Versicherungsdienstleistungen	610	9	1,48	1,07
L	Grundstücks- und Wohnungswesen	643	5	0,78	0,76
M	Wissenschaftliche und technische Dienstleistungen	1.966	11	0,56	0,81
N	Erbringung von sonstigen wirtschaftlichen Dienstleistungen	895	18	2,01	1,90
O-Q	Öffentl. Verwaltung, Verteidigung, Sozialvers., Erziehung, Gesundheit	983	6	0,61	0,57
R	Kunst, Unterhaltung und Erholung	304	1	0,33	1,36
S	Erbringung von sonstigen Dienstleistungen	874	14	1,60	1,26
T-U*	Sonstige	4	0	0,00	1,80
Summe		14.263	183	1,28	1,40

*private Haushalte, Exterritoriale Organisationen und Körperschaften



Abbildung 3: Creditreform Risiko-Indikatoren im Branchenvergleich

7. Risikoindikatoren nach Rechtsformklassen

Neben den zeitlichen und branchenspezifischen Ausfallrisiken wird der Kreis Ennepe-Ruhr-Kreis im Folgenden nach Rechtsformklassen im Vergleich zur Gesamtwirtschaft untersucht. Die Creditreform Risiko-Indikatoren für die einzelnen Rechtsformklassen entnehmen Sie bitte nachfolgender Tabelle und Abbildung 4.

Rechtsform	Anzahl	Ausfälle	CRI %	CRI % Gesamtwirtschaft
Freier Beruf	1.476	7	0,47	0,68
Gewerbebetrieb	6.270	135	2,15	2,36
BGB-Gesellschaft	661	2	0,30	0,28
Arbeitsgemeinschaft	3	0	0,00	0,03
Einzelfirma	488	5	1,02	1,19
OHG	86	0	0,00	0,23
KG	78	0	0,00	0,41
GmbH & Co. KG	743	5	0,67	0,40
GmbH	3.891	28	0,72	0,87
AG	34	0	0,00	0,70
e.G.	20	0	0,00	0,23
e.V.	513	1	0,19	0,23
Summe	14.263	183	1,28	1,40

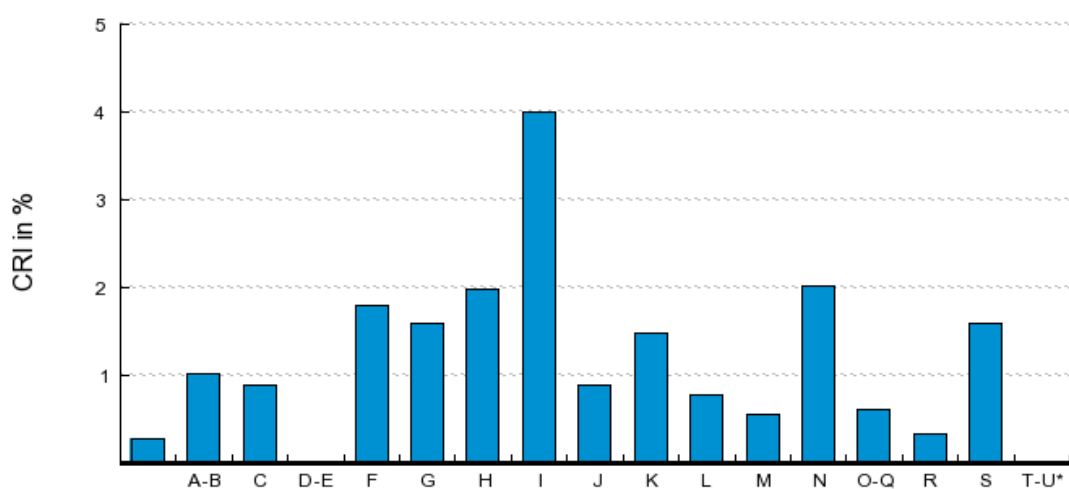

Abbildung 4: Creditreform Risiko-Indikatoren nach Rechtsformklassen

8. Risikoindikatoren nach Umsatzklassen

Im Folgenden wird das Ausfallrisiko in dem Kreis Ennepe-Ruhr-Kreis nach Umsatzklassen im Vergleich zur Gesamtwirtschaft untersucht. Die Creditreform Risiko-Indikatoren für die einzelnen Umsatzklassen entnehmen Sie bitte nachfolgender Tabelle und Abbildung 5.

Umsatzklasse	Anzahl	Ausfälle	CRI %	CRI % Gesamtwirtschaft
Umsatz < 500.000	12.310	166	1,35	1,51
500.000 <= Umsatz < 1 Mio.	732	10	1,37	0,90
1 Mio. <= Umsatz < 5 Mio.	817	6	0,73	0,59
5 Mio. <= Umsatz	404	1	0,25	0,23
Summe	14.263	183	1,28	1,40

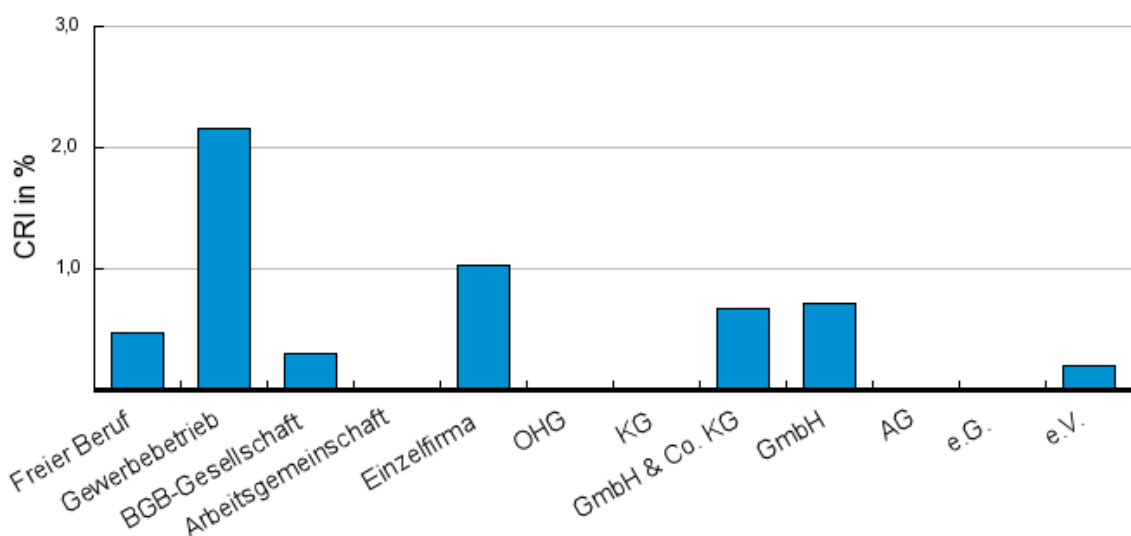

Abbildung 5: Creditreform Risiko-Indikatoren nach Umsatzklassen

9. Prognose

Der Kreis Ennepe-Ruhr-Kreis wird aktuell mit einem Creditreform Risiko-Indikator von 1,28% in die Risikoklasse 1 eingestuft und mit einem sehr geringen Ausfallrisiko bewertet. Der prognostizierte Creditreform Risiko-Indikator im Kreis Ennepe-Ruhr-Kreis für 2019 liegt bei 1,24% und ist somit der Risikoklasse 1 zuzuordnen.

Kreis Ennepe-Ruhr-Kreis

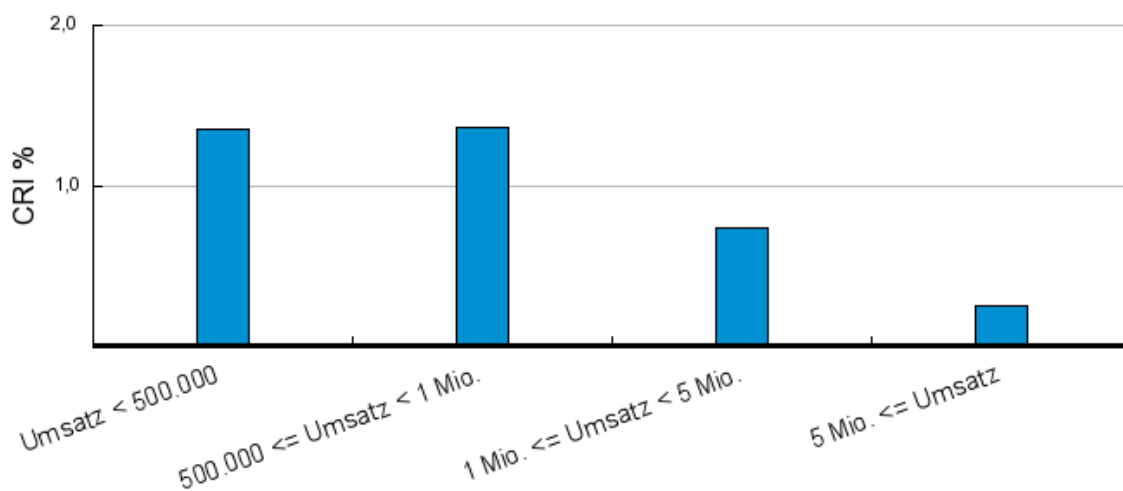
Prognose 2019

1,24%

**sehr geringes
Ausfallrisiko**

