

# CREDITREFORM REGIONENCHECK

## Kreis Unna

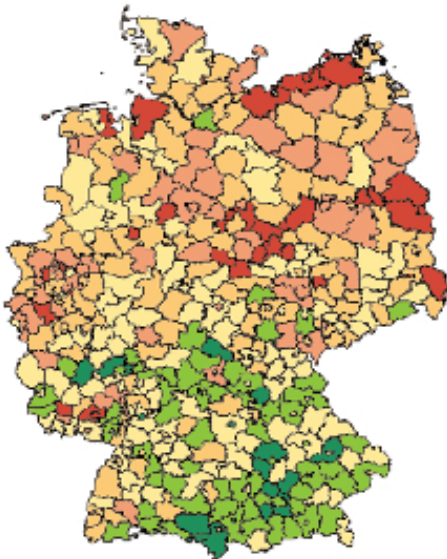

### Informationstableau

05 Nordrhein-Westfalen  
**05978 Unna**  
05978004 Bergkamen, Stadt  
05978008 Bönen  
05978012 Fröndenberg/Ruhr, Stadt

**Anzahl Unternehmen** 12.551

**Analysezeitraum** 2016 - 2018

## Inhalt

1. Einleitung
2. Zeitreihenanalyse
3. Karte 1: Risikoklassen für alle Kreise in Deutschland über alle Branchen
4. Risikoanalyse nach Regionen
5. Karte 2: Risikoklassen für alle Kreise im Bundesland Nordrhein-Westfalen
6. Creditreform Risiko-Indikator nach Hauptbranchen in der Region
7. Risikoindikatoren nach Rechtsformklassen
8. Risikoindikatoren nach Umsatzklassen
9. Prognose

## Kontakt

Telefon: 0 21 31 / 109-626  
email: [info@creditreform-rating.de](mailto:info@creditreform-rating.de)  
Internet: [www.creditreform-rating.de](http://www.creditreform-rating.de)

Creditreform Rating AG  
Hellersbergstraße 11  
41460 Neuss

# Kreis Unna

Aktueller Creditreform Risiko-Indikator

**1,39%**

**sehr geringes  
Ausfallrisiko**

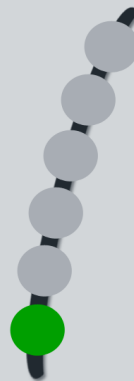

## 1. Einleitung

Der vorliegende Regionencheck dient als Instrument zur Darstellung der Risikostruktur einer Region und zeigt Gefährdungspotenziale nach verschiedenen Strukturmerkmalen auf. So wird die Struktur einer Region aus verschiedenen Perspektiven beleuchtet werden, um die spezifische Risikosituation darzustellen und daraus Rückschlüsse zu ziehen. Auf diese Weise kann herausgearbeitet werden, in welchen Branchen die untersuchte Region besonders insolvenzgefährdet ist und welche Rechtsformen oder Umsatzklassen mit einem hohen Ausfallrisiko behaftet sind.

Datengrundlage für die vorliegende Analyse ist die Creditreform Wirtschaftsdatenbank mit über 4,2 Mio. Unternehmensdatensätzen. Durch stichtagsbezogene Selektionen wird die Anzahl der Unternehmen sowie die Anzahl der ausgefallenen Firmen je Region ausgewiesen. Grundlage und Orientierungsgrösse des Analyseverfahrens ist der Creditreform Risiko-Indikator (CRI in %), der die Ausfallwahrscheinlichkeit einer Region misst. Das Vorliegen eines Ausfalls wird durch folgende Negativmerkmale angezeigt:

- Unternehmerisches Insolvenzverfahren
- Verbraucherinsolvenzverfahren von unternehmerisch tätigen Personen
- sonstige Insolvenzverfahren
- Haftanordnung zur Abgabe der Eidesstattlichen Versicherung
- Abgabe der Eidesstattlichen Versicherung

$$\text{CRI (in \%)} = \frac{\text{Zahl der Ausfälle/Region (z.B. eines Jahres)}}{\text{Gesamtanzahl der Unternehmen/Region}} \times 100$$

Auf Basis der über den Creditreform Risiko-Indikator ermittelten Ausfallquoten erfolgt eine Einteilung nach sechs Risikoklassen, ähnlich dem Schulnotenprinzip. Je höher der Creditreform-Risiko-Indikator, desto höher ist die Insolvenzgefahr. Ein geringes Ausfallrisiko wird durch eine grüne Ampelschaltung symbolisiert; ein hohes Ausfallrisiko durch eine rote Ampelschaltung.

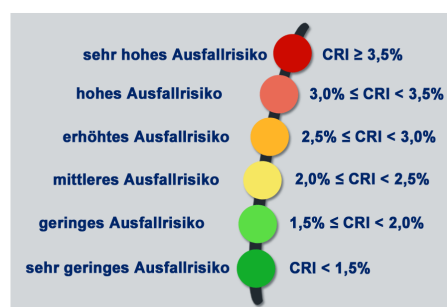

## 2. Zeitreihenanalyse

Der untersuchte Kreis Unna umfasst insgesamt 12.551 Unternehmen. Die Anzahl der Unternehmen mit Negativmerkmalen im betrachteten Zeitraum beträgt 175. Dies entspricht einem aktuellen Creditreform Risiko-Indikator von 1,39%, der unter dem Durchschnittswert aller Regionen in Deutschland (1,40%) in 2018 liegt.

KKZ	Kreis	Anzahl	Ausfälle	CRI %
05978	Unna	12.551	175	1,39

In Abbildung 1 werden die Ausfallrisiken durch Jahres- und Regionenvergleiche verdeutlicht. Das Ausfallrisiko in der untersuchten Region hat von 2016 (1,78%) auf 2018 (1,39%) abgenommen. Der prognostizierte Creditreform Risiko-Indikator für den Kreis Unna liegt für 2019 bei 1,35%.

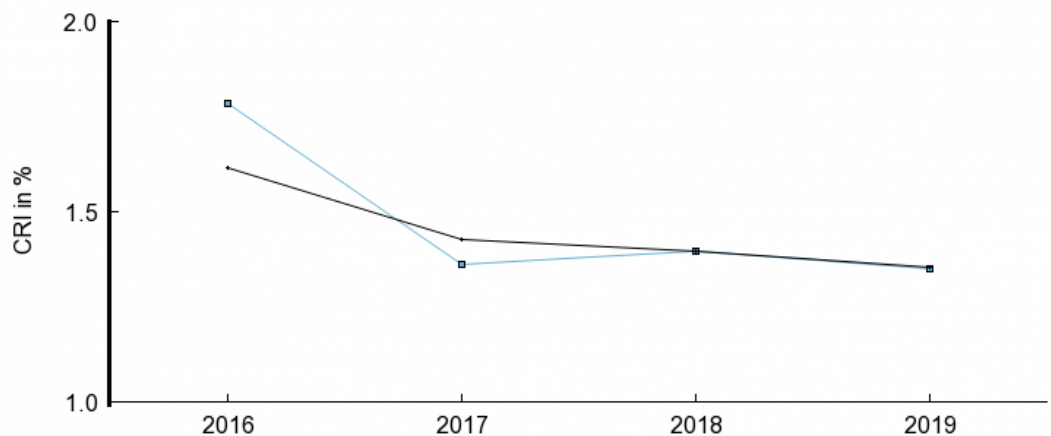

Kreis	CRI 2016	CRI 2017	CRI 2018	Prognose
Unna	1,78	1,36	1,39	1,35
Gesamtwirtschaft	1,61	1,43	1,40	1,35

Abbildung 1: Entwicklung des Creditreform Risiko-Indikators

### 3. Risikoklassen für alle Kreise in Deutschland über alle Branchen

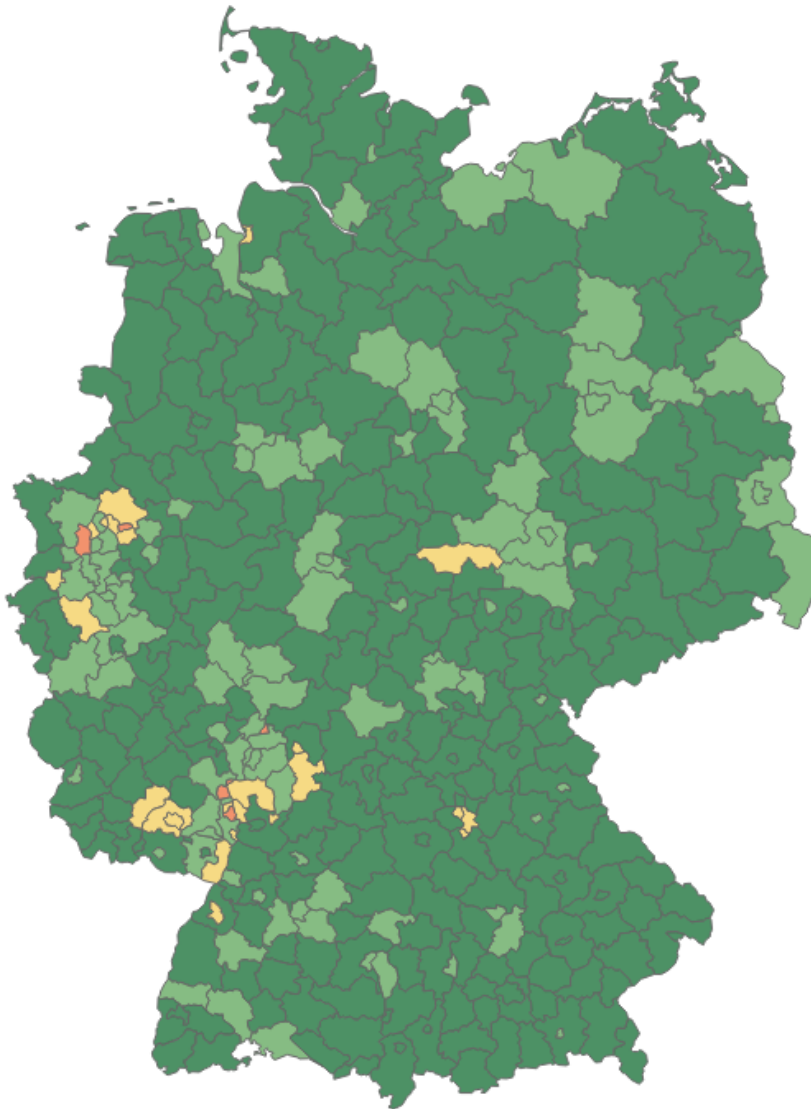

#### Risikoklassen für alle deutschen Kreise

- |                                      |                                   |
|--------------------------------------|-----------------------------------|
| <b>1</b> sehr geringes Ausfallrisiko | <b>4</b> erhöhtes Ausfallrisiko   |
| <b>2</b> geringes Ausfallrisiko      | <b>5</b> hohes Ausfallrisiko      |
| <b>3</b> mittleres Ausfallrisiko     | <b>6</b> sehr hohes Ausfallrisiko |

#### 4. Risikoanalyse nach Regionen

Nachfolgend wird der untersuchte Kreis Unna im Zeitvergleich nach dem CRI mit dem Bundesland Nordrhein-Westfalen und mit Westdeutschland verglichen. Im Vergleich zum Bundesland Nordrhein-Westfalen weist die analysierte Region einen geringeren Creditreform Risiko-Indikator auf. Auch im Vergleich zu Westdeutschland ist die analysierte Region weniger insolvenzgefährdet. Die Creditreform Risiko-Indikatoren der einzelnen Regionen entnehmen Sie bitte folgender Tabelle und Abbildung 2.

Region	Anzahl	Ausfälle	CRI %
Unna	12.551	175	1,39
Nordrhein-Westfalen	763.156	12.340	1,62
Westdeutschland	3.203.720	44.820	1,40

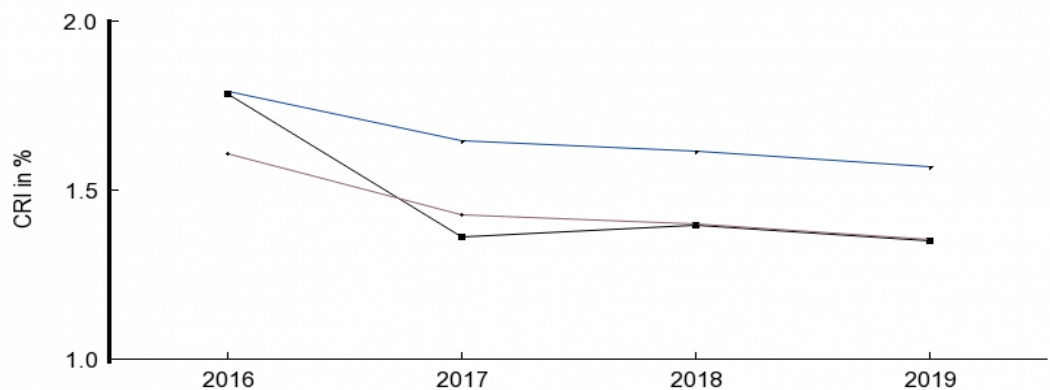

Region	CRI 2016	CRI 2017	CRI 2018	Prognose
Unna	1,78	1,36	1,39	1,35
Nordrhein-Westfalen	1,79	1,64	1,62	1,57
Westdeutschland	1,61	1,43	1,40	1,35

Abbildung 2: Entwicklung des Creditreform Risiko-Indikators nach Regionen

## 5. Risikoklassen für alle Kreise im Bundesland Nordrhein-Westfalen



### Risikoklassen für alle deutschen Kreise

<b>1</b> sehr geringes Ausfallrisiko	<b>4</b> erhöhtes Ausfallrisiko
<b>2</b> geringes Ausfallrisiko	<b>5</b> hohes Ausfallrisiko
<b>3</b> mittleres Ausfallrisiko	<b>6</b> sehr hohes Ausfallrisiko



## 6. Creditreform Risiko-Indikator nach Hauptbranchen in der Region

Nachfolgende Tabelle und Abbildung 3 stellen die Risikoindikatoren nach Hauptbranchen für 2018 im Kreis Unna im Vergleich zur Gesamtwirtschaft dar. Dargestellt werden die Anzahl der Unternehmen, die ausgefallenen Unternehmen und die Riskoverteilung über die Hauptbranchen.

Kürzel	Branche	Anzahl	Ausfälle	CRI %	CRI % Gesamtwirtschaft
	Keine Branchenzuordnung	269	5	1,86	0,43
A-B	Land-, Forstwirtschaft, Fischerei und Bergbau	185	1	0,54	0,78
C	Verarbeitendes Gewerbe	811	10	1,23	1,08
D-E	Energie- und Wasserversorgung	162	0	0,00	0,60
F	Baugewerbe	1.351	32	2,37	2,11
G	Handel	2.430	30	1,23	1,71
H	Verkehr- und Lagerei	486	7	1,44	2,83
I	Gastgewerbe	598	24	4,01	3,09
J	Information und Kommunikation	312	6	1,92	1,14
K	Erbringung von Finanz- und Versicherungsdienstleistungen	532	6	1,13	1,07
L	Grundstücks- und Wohnungswesen	644	2	0,31	0,76
M	Wissenschaftliche und technische Dienstleistungen	1.758	12	0,68	0,81
N	Erbringung von sonstigen wirtschaftlichen Dienstleistungen	852	12	1,41	1,90
O-Q	Öffentl. Verwaltung, Verteidigung, Sozialvers., Erziehung, Gesundheit	906	12	1,32	0,57
R	Kunst, Unterhaltung und Erholung	299	5	1,67	1,36
S	Erbringung von sonstigen Dienstleistungen	948	11	1,16	1,26
T-U*	Sonstige	8	0	0,00	1,80
<b>Summe</b>		<b>12.551</b>	<b>175</b>	<b>1,39</b>	<b>1,40</b>

\*private Haushalte, Exterritoriale Organisationen und Körperschaften



Abbildung 3: Creditreform Risiko-Indikatoren im Branchenvergleich

## 7. Risikoindikatoren nach Rechtsformklassen

Neben den zeitlichen und branchenspezifischen Ausfallrisiken wird der Kreis Unna im Folgenden nach Rechtsformklassen im Vergleich zur Gesamtwirtschaft untersucht. Die Creditreform Risiko-Indikatoren für die einzelnen Rechtsformklassen entnehmen Sie bitte nachfolgender Tabelle und Abbildung 4.

Rechtsform	Anzahl	Ausfälle	CRI %	CRI % Gesamtwirtschaft
Freier Beruf	1.035	7	0,68	0,68
Gewerbebetrieb	4.981	121	2,43	2,36
BGB-Gesellschaft	549	3	0,55	0,28
Arbeitsgemeinschaft	10	0	0,00	0,03
Einzelfirma	457	2	0,44	1,19
OHG	81	1	1,23	0,23
KG	112	0	0,00	0,41
GmbH & Co. KG	815	2	0,25	0,40
GmbH	4.034	37	0,92	0,87
AG	34	0	0,00	0,70
e.G.	18	0	0,00	0,23
e.V.	425	2	0,47	0,23
<b>Summe</b>	<b>12.551</b>	<b>175</b>	<b>1,39</b>	<b>1,40</b>

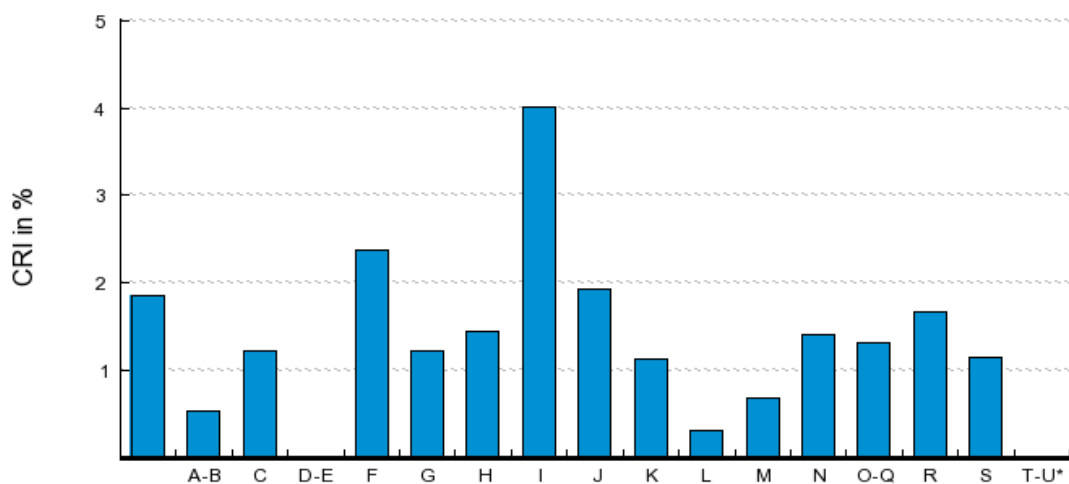

Abbildung 4: Creditreform Risiko-Indikatoren nach Rechtsformklassen

## 8. Risikoindikatoren nach Umsatzklassen

Im Folgenden wird das Ausfallrisiko in dem Kreis Unna nach Umsatzklassen im Vergleich zur Gesamtwirtschaft untersucht. Die Creditreform Risiko-Indikatoren für die einzelnen Umsatzklassen entnehmen Sie bitte nachfolgender Tabelle und Abbildung 5.

Umsatzklasse	Anzahl	Ausfälle	CRI %	CRI % Gesamtwirtschaft
Umsatz < 500.000	10.372	165	1,59	1,51
500.000 <= Umsatz < 1 Mio.	792	6	0,76	0,90
1 Mio. <= Umsatz < 5 Mio.	949	4	0,42	0,59
5 Mio. <= Umsatz	438	0	0,00	0,23
<b>Summe</b>	<b>12.551</b>	<b>175</b>	<b>1,39</b>	<b>1,40</b>

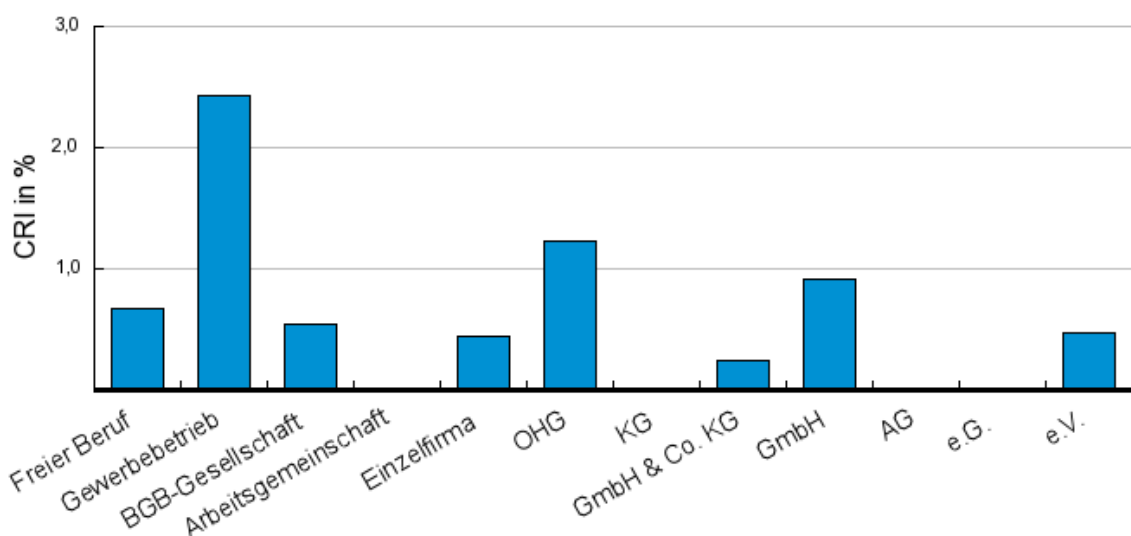

Abbildung 5: Creditreform Risiko-Indikatoren nach Umsatzklassen

## 9. Prognose

Der Kreis Unna wird aktuell mit einem Creditreform Risiko-Indikator von 1,39% in die Risikoklasse 1 eingestuft und mit einem sehr geringen Ausfallrisiko bewertet. Der prognostizierte Creditreform Risiko-Indikator im Kreis Unna für 2019 liegt bei 1,35% und ist somit der Risikoklasse 1 zuzuordnen.

### Kreis Unna

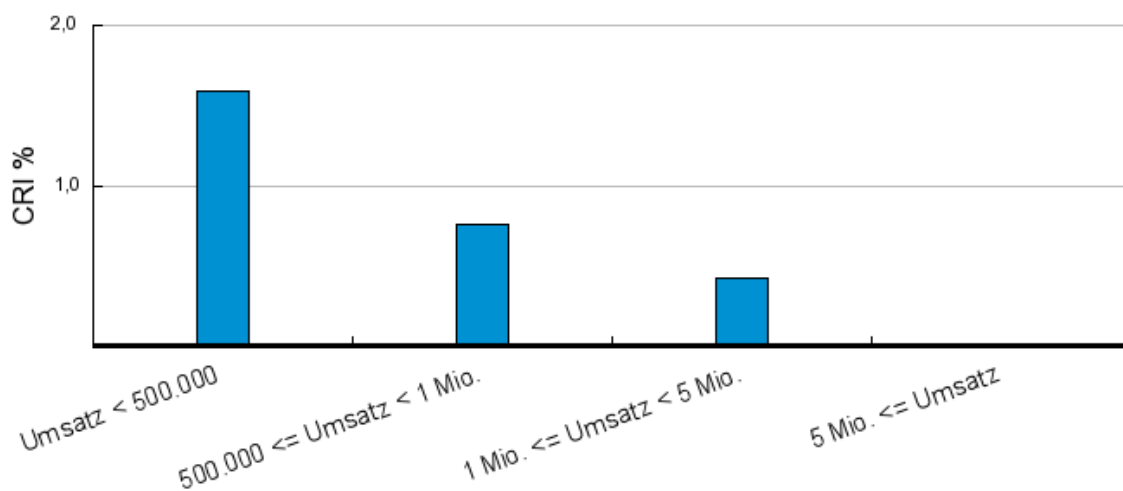
Prognose 2019

**1,35%**

**sehr geringes  
Ausfallrisiko**

